

CORTE: A.A.
ESCALA: 1/100

CORTE: B.B.
ESCALA: 1/100

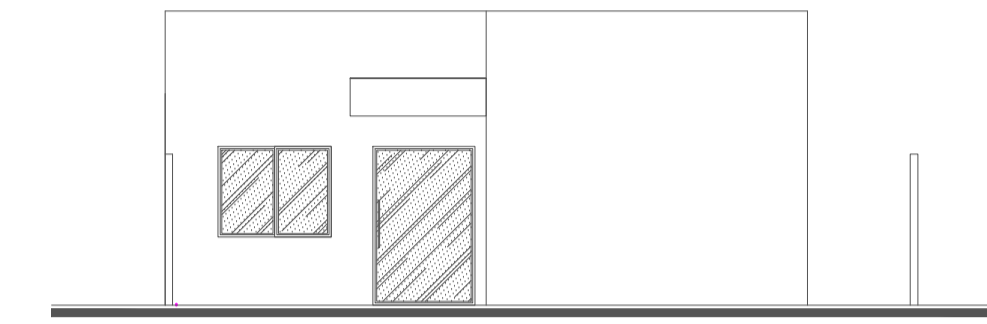

ELEVAÇÃO FRONTAL
ESCALA: 1/100

TABELAS DE ESQUADRIAS

PORTAS							
CODIGO	LARGURA	ALTURA	PEITORIL	ÁREA M²	TIPO	MATERIAL	QTD
P1	0,80	2,10	-	1,68	ABRIR	MADERA	1
P2	0,90	2,10	-	1,89	ABRIR	MADERA	2
P3	0,90	2,10	-	1,89	ABRIR	PORTA EM MADEIRA COM BARRA DE AÇO	1
P4	0,80	2,10	-	1,68	ABRIR	VIDRO TEMPERADO	1
P5	1,35	2,10	-	2,835	ABRIR	VIDRO TEMPERADO	1

JANELAS							
CODIGO	LARGURA	ALTURA	PEITORIL	ÁREA M²	TIPO	MATERIAL	QTD
J1	1,50	1,00	1,00	1,50	CORRER	VIDRO TEMPERADO	1
J2	1,50	1,00	1,20	1,50	CORRER	VIDRO TEMPERADO	1

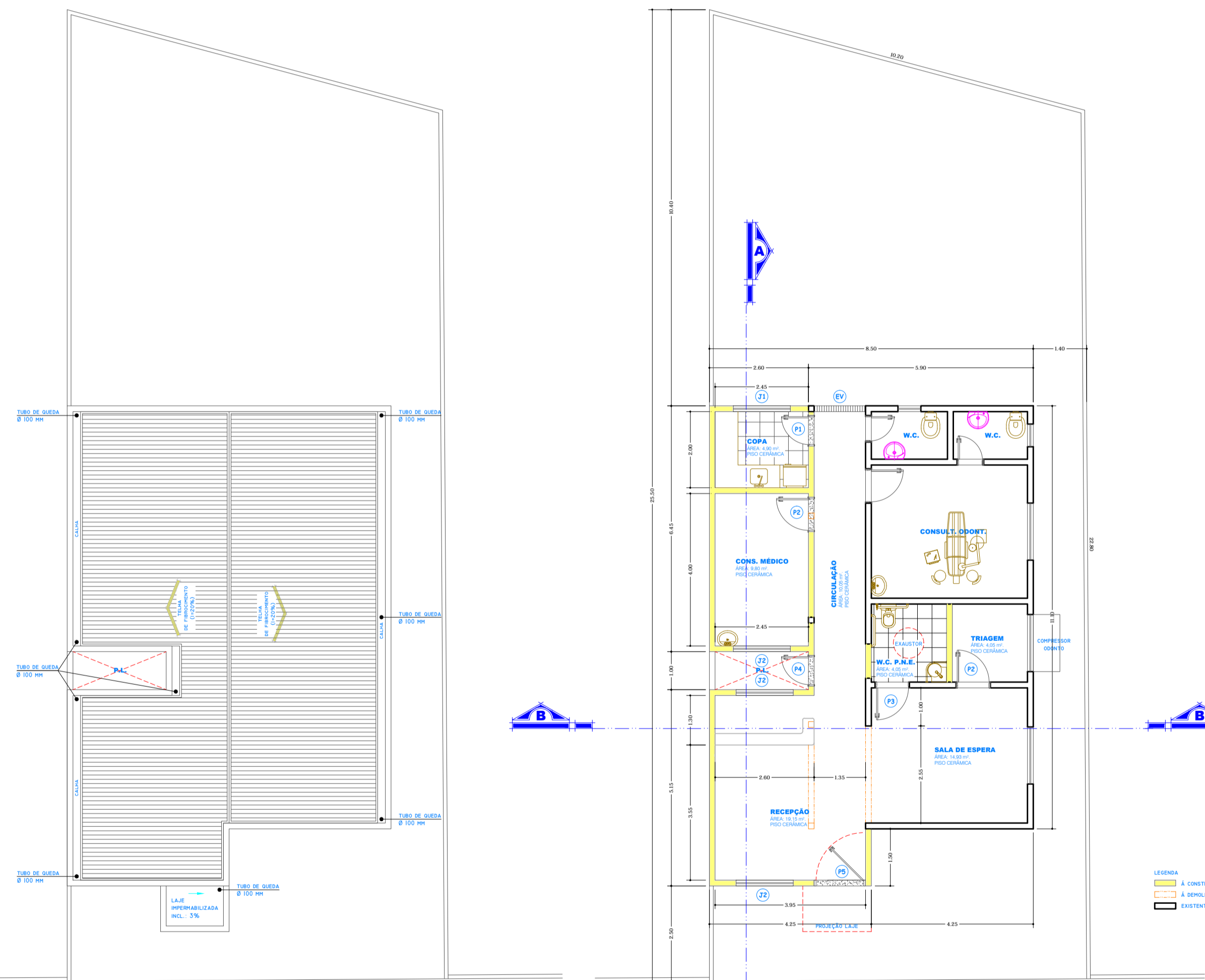

PLANTA COBERTURA
ESCALA: 1/100

PLANTA E LOCAÇÃO
ESCALA: 1/100

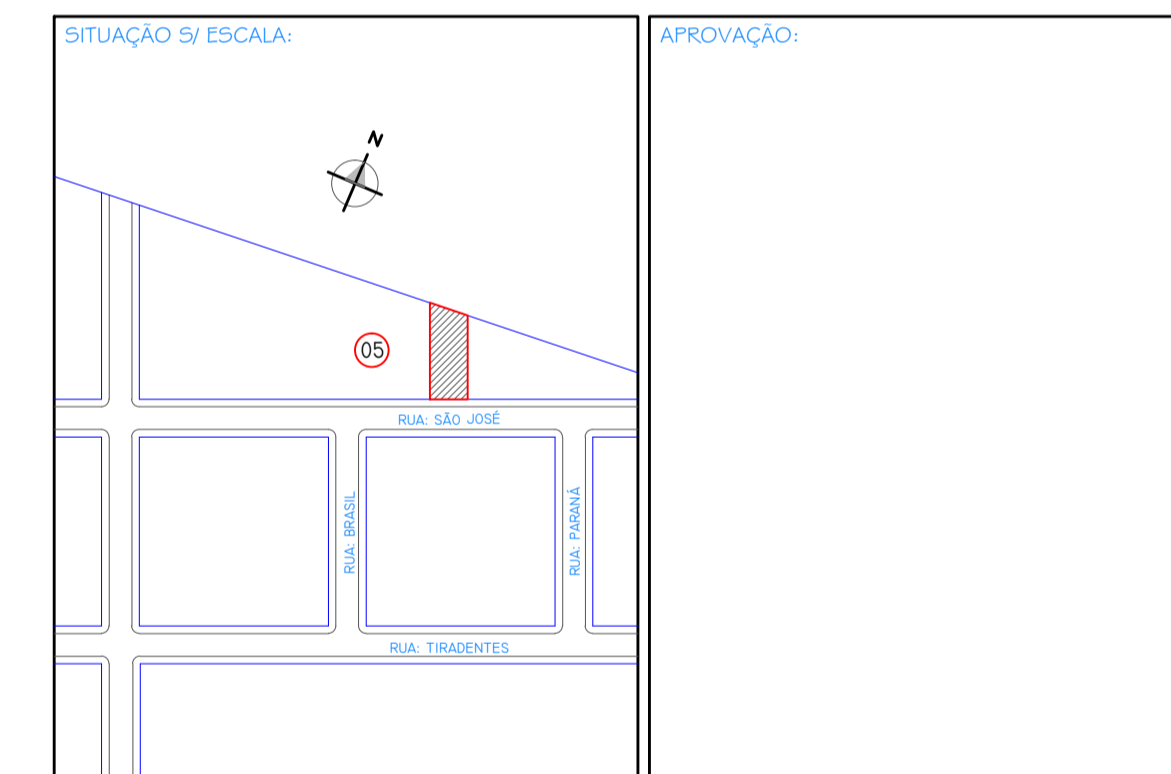

IBAITI
PREFEITURA

PREFEITO / GESTÃO
ANTONELY C. A. DE CARVALHO
2017/2020

PLANEJAMENTO E PROJETO:
DEPARTAMENTO DE ENGENHARIA MUNICIPAL
AVENIDA DRA. FERNANDA A. GENTILE, 436 - FONE: (43) 3546-6167 - CEP: 84900-000 - IBAITI - PARANÁ

RESPONSÁVEL TÉCNICO: ANTONIO VINCENZI ENGR. CIVIL CREA 110.582 DPE	ÁREAS: EXISTENTE A REFORMAR: 65,49 m² A CONSTRUIR: 34,79 m² ÁREA TOTAL: 100,28 m² DO TERRENO: 239,63 m²
---	---

DESENHISTA: ADILSON BERNARDES
OBRA: REFORMA E AMPLIAÇÃO - P.S.F. POSTO DE SAÚDE DA FAMÍLIA

DATA: FEVEREIRO 2017
LOCAL: RUA: SÃO JOSÉ QUADRA: 05 DISTRITO DA AMORINHA - IBAITI / PARANÁ.

ESCALA: INDICADA
PROPRIETÁRIO: **PREFEITURA MUNICIPAL DE IBAITI**
CNPJ: 77.008.068/0001-41

PROJETO: **ARQUITETÔNICO**
FRANCHA: **ÚNICA**