



Município de Ibaiti - PR

CNPJ: 77008068000141 IE: Isenta
Endereço: Praça dos Três Poderes, 23 - Terreo CEP: 84900000 Cidade: Ibaiti
Fone: 0xx-43-35467450 Fax: 0xx-43-35467450

NOTA DE EMPENHO

Número **3415/2023** Tipo **Ordinário** Emitido em **14/04/2023** Requisição Nº **1792** Req. Compra Nº

Licitação _____
Tipo _____ Número _____
Sem licitação

Contrato/Aditivo _____
Sequência Contrato Aditivo Início da vigência Fim da vigência Fim da vig. atualizada Início da execução Fim da execução Fim da exe. atualizada

Credor _____
Fornecedor **E & M REPARACAO AUTOMOTIVA ERELI** Matrícula **76294-6** CPF/CNPJ **35.250.321/0001-29**
Endereço **RUA LUIZ DIAS CHAVES, 101 - CASA 02** Bairro **CENTRO**
Cidade/UF **Pinhalão/PR** CEP **84925-000** Fone _____ Tipo de conta bancária Banco Agência Conta

Classificação da despesa _____
05 SECRETARIA MUNICIPAL DE SAÚDE **Saldo anterior**
05.001 FUNDO MUNICIPAL DE SAÚDE **R\$ 17.914,46**
10.301.0009.2041 MANUTENÇÃO DA SECRETARIA MUNICIPAL DE SAÚDE **Valor empenhado**
3.3.90.39.99.99 DEMAIS SERVIÇOS DE TERCEIROS, PESSOA JURÍDICA **R\$ 4.000,00**
3540 00303 Saúde - Receitas Vinculadas (E.C. 29/00 - 15%) **Saldo atual**
Do Exercício **R\$ 13.914,46**

Outras informações _____

Histórico _____

Código	Nome	Marca	UM	Quantidade	Valor	Valor total
38460	FRANQUIA DO SINISTRO		UN	1,0000	4.000,0000	4.000,00
FRANQUIA DO SINISTRO Nº 01312331348 VEICULO SPRINTER VAN PLACA SDU6G58						

Forma de pagamento: APOS APRES NF
Número da solicitação: 135

Documento com assinatura eletrônica pendente.

Documento com assinatura eletrônica pendente.

Município de Ibaiti - PR



CNPJ: 77008068000141 IE: Isenta
Endereço: Praça dos Três Poderes, 23 - Terreo CEP: 84900000 Cidade: Ibaiti
Fone: 0xx-43-35467450 Fax: 0xx-43-35467450

NOTA DE REQUISIÇÃO DE EMPENHO

Requisição			Lançamento integrado
Número	Tipo	Emitido em	Solicitação de compra direta
1792	Ordinário	14/04/2023	135/2023
Forma de pagamento			Prazo de
APOS APRES NF			Dias

Licitação					Contrato		
Tipo	Número	Natureza do procedimento	Processo N°	Homologação	ID	Número	Aditivo
Sem licitação							

Credor						CPF/CNPJ	
Fornecedor						35.250.321/0001-29	
E & M REPARACAO AUTOMOTIVA ERELI						Bairro	
Endereço						FAX	
RUA LUIZ DIAS CHAVES, 101 - CASA 02							
Cidade/UF		CEP	Matricula	Fone			
Pinhalão/PR		84925-000	76294-6				
E-Mail:							

Classificação da despesa							
05 SECRETARIA MUNICIPAL DE SAÚDE							
05.001 FUNDO MUNICIPAL DE SAÚDE							
10.301.0009.2041 MANUTENÇÃO DA SECRETARIA MUNICIPAL DE SAÚDE							
3.3.90.39.99.99 DEMAIS SERVIÇOS DE TERCEIROS, PESSOA JURÍDICA							
3540 00303 Saúde - Receitas Vinculadas (E.C. 29/00 - 15%)							Valor
Do Exercício							R\$ 4.000,00

Histórico
FRANQUIA DO SINISTRO N° 01312331348 VEICULO SPRINTER VAN PLACA SDU6G58

Itens da requisição							
Código	Nome	Unidade	Quantidade	Unitário	Total		
38460	FRANQUIA DO SINISTRO	UN	1,00	R\$ 4.000,00	R\$ 4.000,00		

GUILHERME AUGUSTO DE OLIVEIRA LEITE
SECRETÁRIO MUNICIPAL DE ADMINISTRAÇÃO



Município de Ibaiti
Solicitação 135/2023

Equipiano

Solicitação		Emitido em	Quantidade de itens
Número	Tipo		
135	Compra Direta	14/04/2023	1
Solicitante		Processo Gerado	
Código	Nome	Número	
69569-6	VIRGINIA KOCHMANSKI RABEL FADEL PINTO	178/2023	
Local			
21	SAÚDE PÚBLICA		
Órgão			
05	SECRETARIA MUNICIPAL DE SAÚDE		
Forma de pagamento		Tipo	
Descrição		Dinheiro	
APOS APRES NF			
Entrega		Prazo	
Local		Dias	
SECRETARIA DE SAUDE			

Descrição:

FRANQUIA DO SINISTRO N° 01312331348 VEICULO SPRINTER VAN PLACA SDU6G58

Justificativa:

OPTOU-SE POR COMPRA DIRETA POIS NÃO HÁ PROCESSO LICITATORIO PARA ESTE TIPO DE SERVIÇO DIANTE DA URGENCIA E SE FAZ NECESSARIO O PAGAMENTO DA FRANQUIA DO SINISTRO N°01312331348 VEICULO DE PLACA SDU6G58

Lote

001 Lote 001

Código	Nome	Unidade	Quantidade	Unitário	Valor
038460	FRANQUIA DO SINISTRO	UN	1,00	4.000,00	4.000,00
Fornecedor: 76294-6 E & M REPARACAO AUTOMOTIVA EIRELI					
				CPF/CNPJ: 35.250.321/0001-29	
				TOTAL	4.000,00
				TOTAL GERAL	4.000,00



PREFEITURA MUNICIPAL DE IBAITI

Praça dos três Poderes, nº 23 - Centro Ibaiti - Paraná
CNPJ- 77.008.068/0001-41 Fone: (43) 3546 7450

Tendo em vista a necessidade de aquisição do objeto ou serviço, na descrição abaixo, está a **Diretora Do Departamento De Saúde**, representado pela Sr^a Virginia K. R. Fadel Pinto, decide pela contratação direta da Empresa: **Mesquita reparação automotiva CNPJ: 35.250.321/0001-29** pela compra direta.

QUANT	DESCRIÇÃO DO PRODUTO/SERVIÇOS	VALOR R\$)	VALOR TOTAL(R\$)
1	Franquia do sinistro N°01312331348 seguradora Gente Seguradora. Nome do veiculo: Sprinter Van (2020 a 2022) Placa SDU 6G58.	4.000,000	4.000,000
	VALOR TOTAL		4.000,000

JUSTIFICATIVA: Optou-se por compra direta devido a seguradora ter pedido que encaminhasse o veiculo para esta empresa. .

Justifica-se, assim, a necessidade da compra e a escolha da Empresa **Mesquita reparação automotiva CNPJ: 35.250.321/0001-29**, para realizar o serviço do mesmo tendo em vista que foi a empresa seguradora Gente Seguradora que encaminhou o veiculo.

Declara ainda, que os dados acima apresentados são verdadeiros.

Sem mais a declarar, assino e dou fé.

Ibaiti 13 de Abril de 2023.

Virginia K. R. Fadel Pinto
Diretora Do Departamento De Saúde

Virginia K. Rabel Fadel
DIRETORA DO DEPTO. DE SAÚDE
RG 8.362.552-0 (SESP/PR)
Portaria 276 de 03/08/2021



PREFEITURA MUNICIPAL DE
IBAÍTI

**SECRETARIA MUNICIPAL DE
SAÚDE DE IBAÍTI**

Nº 32/2023

A/C: Srº Antonely de Cassio Alves de Carvalho / Prefeito Municipal .

Leandro dos Reis / Secretário municipal de saúde.

Venho através deste solicitar empenho para o sinistro aberto N°01312331348 seguradora Gente Seguradora do veículo Sprinter Van (2020 a 2022) Placa SDU 6G58.

Segue em anexo documentos necessário.

Sem mais para o momento.

Att.

Virginia K. R. Fadel
DIRETORA DO DEPTO. DE SAÚDE
RG 8.362.552-0 (SESP/PR)
Portaria 276 de 03/08/2021

Virginia K. R. Fadel Pinto.
Diretora dep. da secretaria de saúde

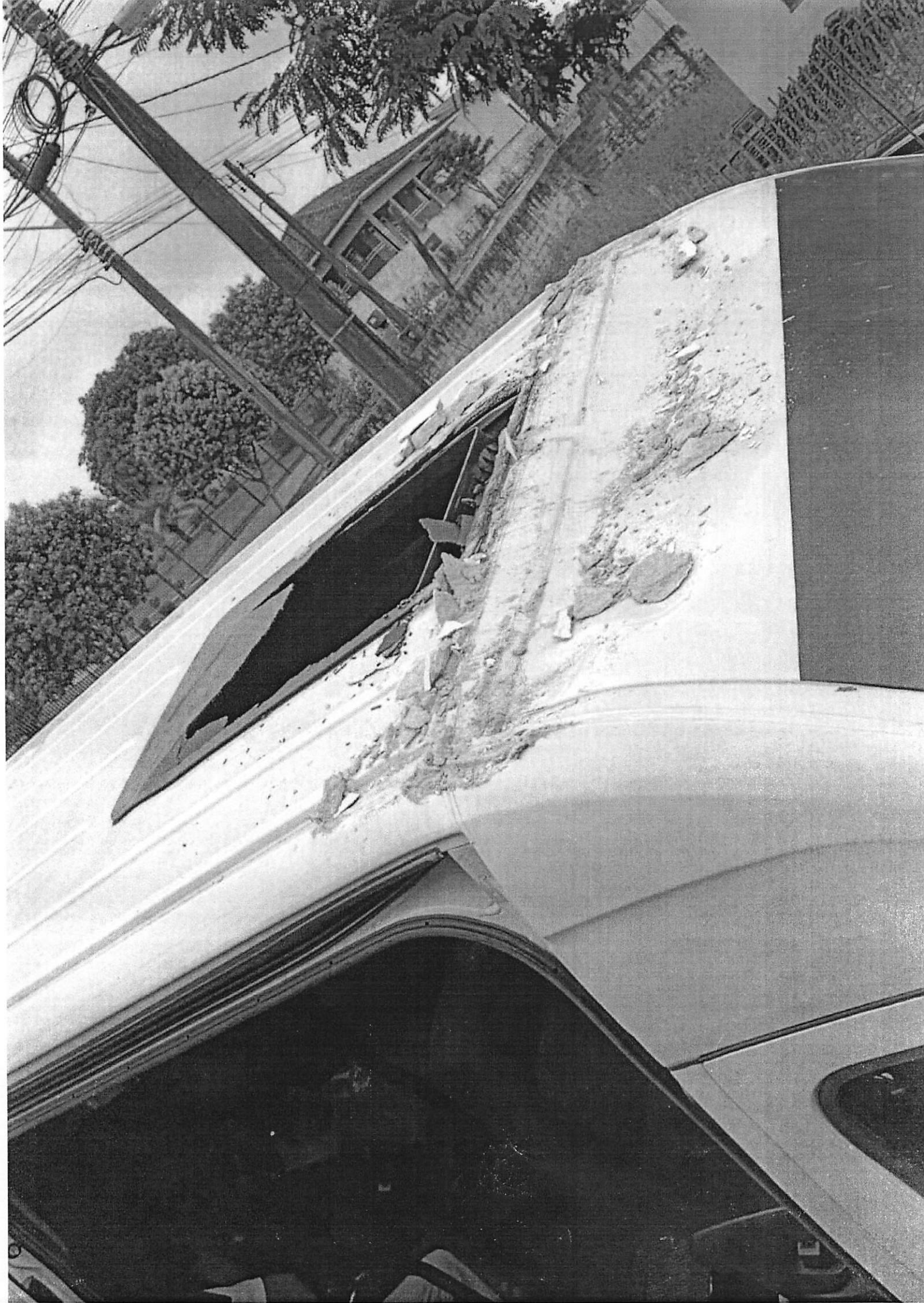

No dia 31 de janeiro de 2023 estava conduzindo o veículo Van Placa SDU6658 com destino o Instituto do rim em Santo Antonio da Platina, quase chegando no trevo que dá acesso ao município de Conselheiro Mairinck o paciente Jurandir Oliveira começou a passar mal com falta de ar, perguntei ao mesmo se queria que parasse no hospital, mas ele disse que não, perguntei novamente se ele conseguiria chegar em Santo Antonio da Platina e ele respondeu que sim, passando por volta de 4 quilômetros do trevo de Conselheiro Mairinck o senhor Jurandir veio a passar mal e acabou desmaiando, chegando a se debruçar na acompanhante de um outro paciente que estava ao seu lado, de imediato encostei a van e realizei o retorno a Conselheiro Mairinck onde teria o hospital mais próximo. Chegando no hospital identifiquei a entrada de veículos e entrei com a cabine do veículo somente para descer o senhor que passava mal, porém acabou colidindo o teto da Van contra a viga da cobertura, causando dano no teto e no vidro do teto solar. Acionei de quase imediato meus superiores que me orientaram das medidas cabíveis.

Lucas Silva







Orçamento da Ordem de Serviço Nº 96						
Cliente	MUNICÍPIO DE IBAITI	Contato				
CNPJ/CPF			Email			
Fones						
Veículo						
Veículo/Ano	SPRINTER	Entrada	03/02/23			
Marca	MB	Cor	BRANCA			
Placa	SDU6G58	Nº Chassis				
Kilometragem	0					
Acessórios						
Valores do Orçamento						
Peças a substituir		Qtd	VI Un	Total		
VIDRO TETO ORIGINAL		1	1.300,00	1.300,00		
Serviços a executar		Responsável	Início	Fim	Qtd	Total
MÃO DE OBRA TETO VAN + INSTALAÇÃO DE VIDRO SUPERIOR.		EDSON ALMEIDA MESQUITA	16:11		1,00x	4.700,00
Totais						
Mão de obra/Serviços					R\$ 4.700,00	
Peças/Produtos					R\$ 1.300,00	
Deslocamento					R\$ 0,00	
Serviço Guincho					R\$ 0,00	
Outros					R\$ 0,00	
TOTAL					R\$ 6.000,00	

Para aprovar este orçamento, favor assinar e retornar via FAX ou entrar em contato conosco.

E & M REPARAÇÃO
 AUTOMOTIVA
 LTDA:35250321000129

Assinado de forma digital por E & M REPARAÇÃO
 AUTOMOTIVA LTDA:35250321000129
 DN: c=BR, o=ICP-Brasil, st=PR, l=Pinhalao, ou=AC
 SOLUTI Multipla v5, ou=05405987000148,
 ou=Presencial, ou=Certificado P1 A1, cn=E & M
 REPARAÇÃO AUTOMOTIVA LTDA:35250321000129
 Dados: 2023.04.13 16:46:34 -03'00'

MUNICÍPIO DE IBAITI

E & M REPARAÇÃO AUTOMOTIVA

Virginia K. Rabel Fadel
 DIRETORA DO DEPTO. DE SAÚDE
 RG 8.362.552-0 (SESP/PR)
 Portaria 276 de 03/08/2021

Esta nota fiscal não foi assinada digitalmente.



PREFEITURA MUNICIPAL DE PINHALÃO
SECRETARIA MUNICIPAL DE FINANÇAS
NOTA FISCAL DE SERVIÇOS ELETRÔNICOS - NFS-e

Número do RPS	Número da nota
	303
Data da emissão da nota	
01/03/2023 08:46:04	
Data do fato gerador	
01/03/2023 08:46:04	
Código de verificação	
PXIFLVDUB	

PRESTADOR DE SERVIÇOS

Nome fantasia: MESQUITA REPARAÇÃO AUTOMOTIVA
 Nome/Razão social: E & M REPARAÇÃO AUTOMOTIVA EIRELI
 CPF/CNPJ: 35.250.321/0001-29 Inscrição municipal:
 Endereço: R LUIZ DIAS CHAVES Número: 101 Bairro: VILA ANGELICA CEP: 84925-000
 Complemento:
 Município: Pinhalão UF: PR
 E-mail: MESQUITAPECASESERVICOS@HOTMAIL.COM Site:
 Inscrição estadual:
 Telefone: (43) 98429-8276
 Celular:

TOMADOR DE SERVIÇOS

Nome fantasia:
 Nome/Razão social: MUNICIPIO DE IBAITI
 CPF/CNPJ: 77.008.068/0001-41 Inscrição municipal:
 Endereço: R JOSE DE MOURA BUENO Número: 23 Bairro: CENTRO CEP: 84900-000
 Complemento: PRACA TRES PODERES
 Município: Ibaiti UF: PR
 E-mail: Inscrição estadual:
 Telefone: Celular:

DISCRIMINAÇÃO DOS SERVIÇOS

	Valor unitário	Qtd	Valor do serviço	Base de cálculo (%)	ISS
FRANQUIA DO SINISTRO 01312331348 SEGURADORA: Gente Seguradora NOME DO VEÍCULO: SPRINTER VANS (2020 A 2022) 516 CDI - EXTRA LONGO TETO ALTO 20L OM-651 CDI 2022 TIPO DO VEÍCULO: Furgão / Vans PLACA DO VEÍCULO: SDU-6G58.	4.000,0000	1,0000	4.000,0000	x =	

Forma de Pagamento

Parcela	Vencimento	Tipo	Valor (R\$)	Parcela	Vencimento	Tipo	Valor (R\$)
1		À vista	4.000,00				

RETENÇÕES FEDERAIS

PIS/PASEP	COFINS	INSS	IR	CSLL	Outras retenções
R\$ 0,00	R\$ 0,00	R\$ 0,00	R\$ 0,00	R\$ 0,00	R\$ 0,00
Valor bruto = R\$ 4.000,00		Valor líquido = R\$ 4.000,00			

Códigos dos serviços:
 14.05 - Restauração, acondicionamento, pintura, beneficiamento, lavagem, secagem, tingimento, galvanoplastia, anodização, corte, recorte, plastificação, costura, acabamento, polimento e congêneres de objetos quaisquer.

Desc. condicionado(R\$)	Desc. incondicionado(R\$)	Deduções(R\$)	Base de cálculo(R\$)	Valor ISS(R\$)
0,00	0,00	0,00		

OUTRAS INFORMAÇÕES

Natureza da operação: Tributação no município
 Situação tributária do ISSQN: Normal
 Local da prestação do serviço: Pinhalão
 Esta NFS-e foi emitida com respaldo nas leis 17.407/2008 e 17.408/2008.
 Prestador de serviços optante pelo Simples Nacional.
 Situação desta NFS-e: Normal
 Documento emitido por ME ou EPP optante pelo simples Nacional.
 Valor aproximado do tributo federal - R\$ 538,00 (13,45%), estadual - R\$ 0,00 (0,00%), municipal - R\$ 190,80 (4,77%), com base na Lei 12.741/2012 e no Decreto 8.264/2014 - Fonte: IBPT



Verificar autenticidade

Virginia K. Rabel Fadel
 DIRETORA DO DEPTO. DE SAÚDE
 RG 8.362.552-0 (SESP/PR)
 Portaria 276 de 03/08/2021